

ergo
slings

Funcionalidad, adaptada a sus necesidades

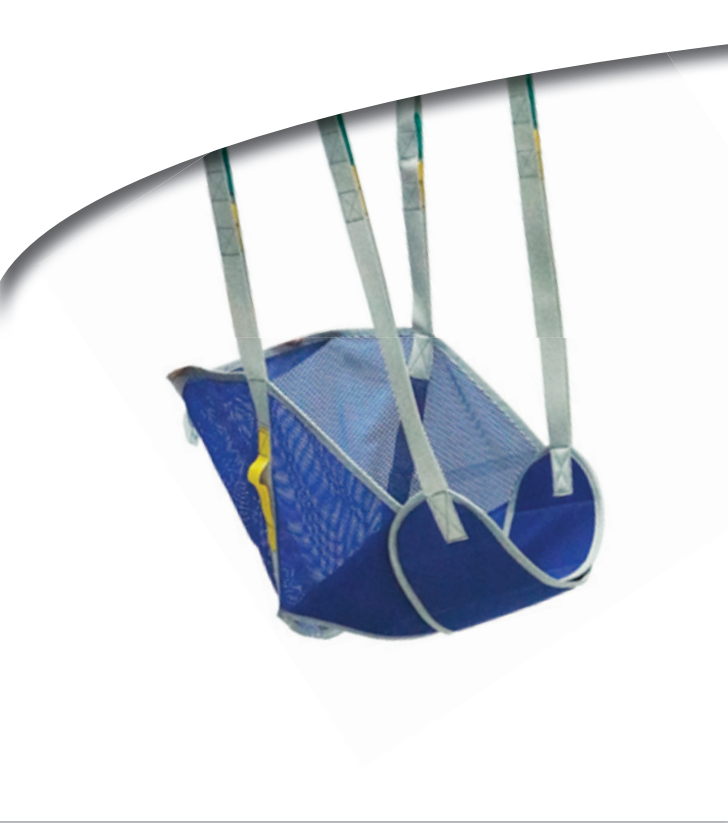

WINCARE
S p a i n

Varios Modelos y Tallas

WinnCare Spain / Tlf. 96 156 55 21 / info@winnCare.es / www.winnCare.es



Índice

- 4-5 Arnese para **grúas**
 - 6-7 Más modelos:
 - 8-9 Universal **Basic**
 - 12-13 Universal **Hammock**
 - 14-15 Universal **Amputee**
 - 16-17 Universal **Comfort**
 - 18 **Arnés desechable**
 - 19 Arnese de **baño**
 - 19 **Espalda baja**
 - 20 Arnese para **caminar**
 - 21 Arnese **bipedestadores**
-

Arneses para grúas

Todos nuestros arneses están diseñados para cubrir las necesidades del usuario dependiendo de:

- **Su discapacidad** (arneses tipo dorso lumbar, asiento respaldo y apoyo cabeza).
- **Su morfología** (dos tamaños a elegir: mediano o grande).
- **El tipo de transferencia** (cuatro acabados para mayor versatilidad).
- **2 años de garantía**



Elevación



Bipedestación

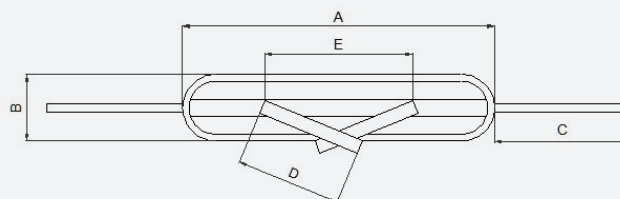

DESCRIPCIÓN	A cm	B cm	C cm	D cm	E cm	Kg
102106002 (Polipileno)	90	20	32	50	40	Máx.150

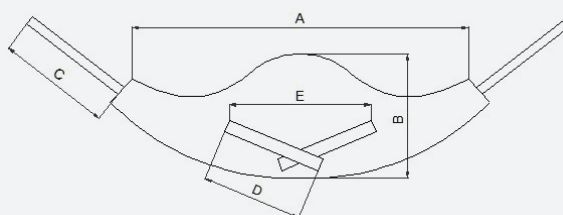

DESCRIPCIÓN	A cm	B cm	C cm	D cm	E cm	Kg
102106005 (Poliéster) Tamaño M	100	43	30	50	37	Máx.150

GAMA DE ARNESES PARA GRÚA DE ELEVACIÓN:

Arnés dorso lumbar:



Arnés malla confort



Rejilla PVC



Fletty



Acolchado 3D

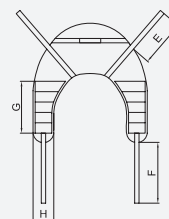
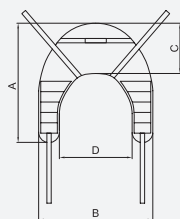

	A cm	B cm	C cm	D cm	E cm	F cm	G cm	H cm	Kg (máx.)	MALLA CONFORT	REJILLA PVC	FLETTY	ACOLCHADO 3D
M (sencillo)	98	97	48	70	36	58	---	20	175		102104004	---	---
M							56		250	102109012	---	102107012	102105012
L	108	103	55		39		58			102109013	102104013	102107013	102105013

Arnés asiento respaldo:



Rejilla PVC



Acolchado 3D

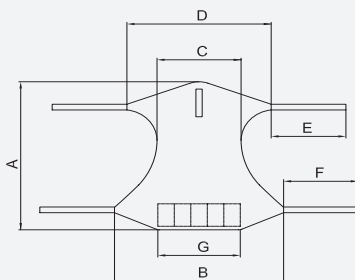

	A cm	B cm	C cm	D cm	E cm	F cm	G cm	Kg (máx.)	MALLA PVC	ACOLCHADO 3D
M	90	95	50	70	40	40	50	250	102104014	102105014
L	103	125	55	113			60		102104015	102105015

Arnés apoyo cabeza:



Rejilla PVC



Fletty



Acolchado 3D

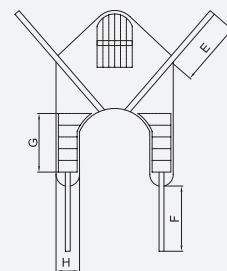
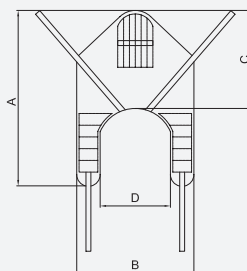

	A cm	B cm	C cm	D cm	E cm	F cm	G cm	H cm	Kg (máx.)	MALLA PVC	FLETTY	ACOLCHADO 3D
M	140	100	85	60	28	66	58	20	250	102104016	102107016	102105016
L	150	105	90							102104017	102107017	102105017



Los tirantes disponen de varios bucles que permiten colocar al usuario en la posición adecuada para realizar la transferencia, así como variar la posición del mismo con respecto a la barra de suspensión de la grúa.

Más Modelos

i Tabla de tallas de arneses

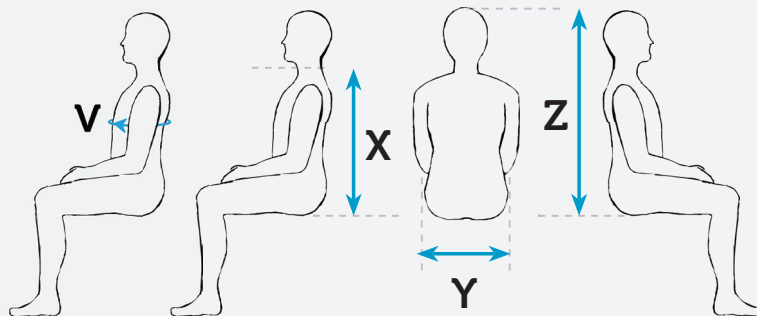

Todos los arneses universales *sin* apoyo cabeza (SC), arneses de baño y espalda baja

	XXS	XS	S	M	L	XL	XXL
Y (medida de cadera)	-	37 cm	42 cm	48 cm	52 cm	68 cm	78 cm
X (medida desde el cuello-hasta la zona baja de la espalda)	-	50 cm	55 cm	66 cm	75 cm	75 cm	75 cm

Todos los arneses universales *con* apoyo cabeza

Y (medida de cadera)	-	37 cm	42 cm	48 cm	52 cm	68 cm	78 cm
Z (medida desde el cuello-hasta la zona baja de la espalda)	-	75 cm	80 cm	91 cm	100 cm	100 cm	100 cm

Arneses bipedestadores

V (Medida de cintura)	-	62 – 80 cm	66 – 90 cm	80 – 100 cm	100 – 126 cm	110 – 132 cm	120 – 140 cm
------------------------------	---	------------	------------	-------------	--------------	--------------	--------------

Arneses para caminar

V (Medida de cintura)	62 – 75 cm	76 – 84 cm	85 – 92 cm	93 – 105 cm	106 - 114 cm	116 - 130 cm	-
------------------------------	------------	------------	------------	-------------	--------------	--------------	---

i Modelos de perchas



4 puntos



3 puntos



2 puntos
36 cm



2 puntos
48 cm



2 puntos
58 cm

Guía de tallas

La explicación y el código de color se presenta en la tabla de tallas de la página 4. La imagen de abajo muestra el código de color rojo, lo que significa que el arnés es de la talla S. El código de color se encuentra sobre la etiqueta del arnés (como muestra la imagen).



Sistema de cierre Ergolet

- Tirar hacia arriba para desbloquear el gancho del arnés(1)
- Un mínimo de presión hacia abajo es suficiente para bloquear el gancho (2)



Tipo de material. Todos los arneses están hechos con poliéster.

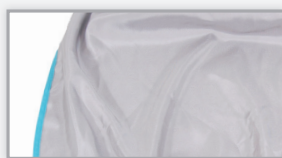

Poliéster

Gran durabilidad y fácil de limpiar

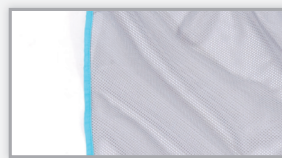

Malla de poliéster

Adecuado especialmente para baño

i Matriz. Vista general de los Modelos de arneses.

Categoría	Nombre	Poliéster con/sin SC	Poliéster con SC	Malla de poliéster con/sin SC	Malla de poliéster con SC
Arnés completo	Universal Amputee	●	●	○	○
Arnés completo	Universal Basic	●	●	●	●
Arnés completo	Universal Comfort	●	●	●	●
Arnés completo	Universal Hammock	○	○	●	●
Arnés completo	Zona baja de la espalda	●	○	●	○
Arnés completo	Baño	●	○	○	○
Arnés bipedestador	Bipedestador	●	○	○	○
Arnés para bipedestador	Bipedestadores cinturones	●	○	○	○
Arnés para caminar	Caminar	●	○	○	○

Universal Basic Mesh

Apoyo cabeza



- Modelo**
- Universal Basic HS mesh XS
 - Universal Basic HS mesh S
 - Universal Basic HS mesh M
 - Universal Basic HS mesh L
 - Universal Basic HS mesh XL
 - Universal Basic HS mesh XXL

- Referencia**
- 009-09833
 - 009-09834
 - 009-09835
 - 009-09836
 - 009-09837
 - 009-09838

i **Cuándo usarlo**

Este arnés está pensado para aquellos usuarios que necesitan un apoyo en la cabeza. El arnés proporciona un apoyo perfecto alrededor de los muslos, la parte superior de la espalda y la parte superior del cuerpo, dio al usuario una sensación de comodidad y seguridad.

Se utiliza para trasferencias desde una posición sentada o acostada. Para usuarios con falta de estabilidad del torso. El arnés en malla, es adecuado para baño.

Peso máximo XS-L: 275 kg
XL-XXL: 400 kg

Tipo Arnés completo

Tipo de material Malla de poliéster

Lavado



Percha 2, 3 y 4 puntos

Tallas XS - XXL



Elige tu
arnés Universal
acorde a tus
necesidades

Escanea el código QR para poder acceder a más información sobre los arneses Universales



Universal Basic Mesh



Modelo	Referencia
● Universal Basic mesh XS	009-09813
● Universal Basic mesh S	009-09814
● Universal Basic mesh M	009-09815
● Universal Basic mesh L	009-09816
● Universal Basic mesh XL	009-09817
● Universal Basic mesh XXL	009-09818

i Cuándo usarlo

Este arnés sin apoyo cabeza es para los usuarios que tienen un buen control de la cabeza. Proporciona un buen soporte del cuerpo y estabiliza la pelvis, apoyando la parte superior del cuerpo y dando al usuario una sensación de comodidad y seguridad.

Para los usuarios con un grado de discapacidad física u otras necesidades especiales. Se utiliza para transferencias desde una posición sentada o acostada. El arnés en malla de poliéster es adecuado para el baño.

Peso máximo	XS-L: 275 kg XL-XXL: 400 kg	Lavado	
Tipo	Arnés completo	Percha	2, 3 y 4 puntos
Tipo de material	Malla de poliéster	Tallas	XS - XXL

Universal Basic Apoyo cabeza



Modelo	Referencia
● Universal Basic HS XS	009-09823
● Universal Basic HS S	009-09824
● Universal Basic HS M	009-09825
● Universal Basic HS L	009-09826
● Universal Basic HS XL	009-09827
● Universal Basic HS XXL	009-09828

i Cuándo usarlo

El arnés con soporte para la cabeza es para los usuarios que necesitan apoyo adicional alrededor de la cabeza. Proporciona un buen soporte del cuerpo y estabiliza la pelvis, apoyando la parte superior del cuerpo y dando al usuario una sensación de comodidad y seguridad. Para los usuarios con un grado de discapacidad física u otras necesidades especiales. Se utiliza para transferencias desde una posición sentada o acostada.

Peso máximo	XS-L: 275 kg XL-XXL: 400 kg	Lavado	
Tipo	Arnés completo	Percha	2, 3 y 4 puntos
Tipo de material	Poliéster	Tallas	XS - XXL

Universal Basic



Modelo	Referencia
● Universal Basic XS	009-09803
● Universal Basic S	009-09804
● Universal Basic M	009-09805
● Universal Basic L	009-09806
● Universal Basic XL	009-09807
● Universal Basic XXL	009-09808

i Cuándo usarlo

El arnés sin apoyo cabeza es para los usuarios que tienen un buen control de la cabeza. Proporciona un apoyo perfecto alrededor de los muslos y la parte superior de la espalda, muslos, parte superior de la espalda y la parte superior del cuerpo dando sensación de comodidad y seguridad. Se utiliza para transferencias desde una posición sentada o acostada. Para usuarios con falta de estabilidad del torso.

Peso máximo	XS-L: 275 kg XL-XXL: 400 kg	Lavado	
Tipo	Arnés completo	Percha	2, 3 y 4 puntos
Tipo de material	Poliéster	Tallas	XS - XXL

// Práctico y cómodo

Universal Basic es la opción perfecta para una sujeción extra alrededor de los muslos y el cuerpo. El arnés proporciona comodidad a la hora de sentarse y hace que el usuario adquiera una buena postura y erguida, asegurando el correcto posicionamiento.

El modelo presentado en la imagen es UniversalBasic.





Universal Hammock

Mesh Apoyo cabeza



Modelo

- Universal Hammock HS mesh XS
- Universal Hammock HS mesh S
- Universal Hammock HS mesh M
- Universal Hammock HS mesh L
- Universal Hammock HS mesh XL
- Universal Hammock HS mesh XXL

Referencia

009-09683
009-09684
009-09685
009-09686
009-09687
009-09688

Cuándo usarlo

El arnés con soporte para la cabeza está diseñado para los usuarios que necesitan apoyo adicional alrededor de la parte superior del cuerpo y la cabeza.

Está disponible con una cómoda apertura para inodoro, facilitando las tareas de higiene personal para el cuidador.

El arnés proporciona un excelente soporte para todo el cuerpo, lo que da al usuario una sensación de seguridad durante las transferencias. Se utiliza para usuarios menos activos, que se encuentran sentados durante períodos más largos.

Se utiliza para transferencias desde una posición de reposo. El arnés está hecho de malla de poliéster, que es de secado rápido, poroso y perfecto para el baño.

Peso máximo XS-L: 275 kg
XL-XXL: 400 kg

Tipo Arnés completo

Tipo de material Malla de poliéster

Lavado



Percha

2, 3 y 4 puntos

Tallas

XS - XXL



Escanea este código QR - para acceder a más información sobre este tipo de arneses





Universal Hammock Mesh



- Modelo**
- Universal Hammock mesh XS
 - Universal Hammock mesh S
 - Universal Hammock mesh M
 - Universal Hammock mesh L
 - Universal Hammock mesh XL
 - Universal Hammock mesh XXL

- Referencia**
- 009-09673
 - 009-09674
 - 009-09675
 - 009-09676
 - 009-09677
 - 009-09678

Cuándo usarlo

El arnés sin soporte de la cabeza está diseñado para los usuarios que tienen un buen control de la cabeza. El arnés proporciona un excelente soporte para todo el cuerpo, lo que da al usuario una sensación de seguridad durante las transferencias. Se utiliza para usuarios menos activos, que se encuentran sentados durante períodos más largos. Se utiliza para transferencias desde una posición de reposo. El arnés está hecho de malla de poliéster, que es de secado rápido, poroso y perfecto para el baño.

Peso máximo	XS-L: 275 kg XL-XXL: 400 kg
Tipo	Arnés completo
Tipo de material	Malla de poliéster

Lavado	
Percha	2, 3 y 4 puntos
Tallas	XS - XXL



Escanea este código QR -
para acceder a más
información sobre este
tipo de arneses



Estabilidad y seguridad

Universal Amputee tiene cintas individuales para las piernas. De esta manera las correas de las piernas no se cruzan. También tiene un cinta acolchada extra suave, que se puede sujetar alrededor del tope amputado.

Universal Amputee

Apoyo cabeza



- Modelo**
- Universal Amputee HS XS
 - Universal Amputee HS S
 - Universal Amputee HS M
 - Universal Amputee HS L
 - Universal Amputee HS XL
 - Universal Amputee HS XXL

- Referencia**
- 009-09753
 - 009-09754
 - 009-09755
 - 009-09756
 - 009-09757
 - 009-09758

i Cuándo usarlo

El arnés con soporte para la cabeza es para los usuarios que necesitan apoyo adicional alrededor de la cabeza. Tiene apoyo adicional alrededor de los muslos y la pelvis. Las correas de las piernas tienen una superficie acolchada grande, que reduce la presión en todo el fémur. Se utiliza para amputados individuales o dobles. Se utiliza para transferencias desde una posición sentada o acostada.

Peso máximo	XS-L: 275 kg XL-XXL: 400 kg	Lavado	
Tipo	Arnés completo	Percha	2, 3 y 4 puntos
Tipo de material	Poliéster	Tallas	XS - XXL



Universal Amputee



- Modelo**
- Universal Amputee XS
 - Universal Amputee S
 - Universal Amputee M
 - Universal Amputee L
 - Universal Amputee XL
 - Universal Amputee XXL

- Referencia**
- 009-09743
 - 009-09744
 - 009-09745
 - 009-09746
 - 009-09747
 - 009-09748

i Cuándo usarlo

El arnés sin apoyo de la cabeza es para los usuarios que tienen un buen control de la cabeza. Tiene apoyo adicional alrededor de los muslos y la pelvis. Las correas de las piernas tienen una superficie acolchada grande, que reduce la presión en todo el fémur. Se utiliza para amputados individuales o dobles. Se utiliza para transferencias desde una posición sentada o acostada.

Peso máximo	XS-L: 275 kg XL-XXL: 400 kg	Lavado	
Tipo	Arnés completo	Percha	2, 3 y 4 puntos
Tipo de material	Poliéster	Tallas	XS - XXL



Universal Comfort Mesh

Apoyo cabeza



Modelo

- Universal Comfort HS mesh XS
- Universal Comfort HS mesh S
- Universal Comfort HS mesh M
- Universal Comfort HS mesh L
- Universal Comfort HS mesh XL
- Universal Comfort HS mesh XXL

Referencia

- 009-09773
- 009-09774
- 009-09775
- 009-09776
- 009-09777
- 009-09778

Cuándo usarlo

El arnés con apoyo cabeza es para los usuarios que necesitan apoyo adicional alrededor de la cabeza.

Proporciona un buen soporte del cuerpo y estabiliza la pelvis, apoyando la parte superior del cuerpo y dando al usuario una sensación de comodidad y seguridad.

Para los usuarios con un grado de discapacidad física u otras necesidades especiales.

Se utiliza para transferencias desde una posición sentada o acostada.

El arnés en malla de poliéster es adecuado para el baño.

Peso máximo	XS-L: 275 kg XL-XXL: 400 kg	Lavado	 
Tipo	Arnés completo	Percha	2, 3 y 4 puntos
Tipo de material	Malla de poliéster	Tallas	XS - XL



Escanea el código QR para más información



Universal Comfort Mesh



Modelo	Referencia
● Universal Comfort mesh XS	009-09853
● Universal Comfort mesh S	009-09854
● Universal Comfort mesh M	009-09855
● Universal Comfort mesh L	009-09856
● Universal Comfort mesh XL	009-09857
● Universal Comfort mesh XXL	009-09858

Cuándo usarlo

Este arnés sin apoyo cabeza es para los usuarios que tienen un buen control de la cabeza.

Proporciona un buen soporte del cuerpo y estabiliza la pelvis, apoyando la parte superior del cuerpo y dando al usuario una sensación de comodidad y seguridad.

Para los usuarios con un grado de discapacidad física u otras necesidades especiales.

Se utiliza para transferencias desde una posición sentada o acostada. El arnés en malla de poliéster es adecuado para el baño.

Peso máximo	XS-L: 275 kg XL-XXL: 400 kg	Lavado	
Tipo	Arnés completo	Percha	2 puntos
Tipo de material	Malla de poliéster	Tallas	XS - XXL

Universal Comfort Apoyo cabeza



Modelo	Referencia
● Universal Comfort HS XS	009-09763
● Universal Comfort HS S	009-09764
● Universal Comfort HS M	009-09765
● Universal Comfort HS L	009-09766
● Universal Comfort HS XL	009-09767
● Universal Comfort HS XXL	009-09768

Cuándo usarlo

El arnés con soporte para la cabeza es para los usuarios que necesitan apoyo adicional alrededor de la cabeza.

Proporciona un buen soporte del cuerpo y estabiliza la pelvis, apoyando la parte superior del cuerpo y dando al usuario una sensación de comodidad y seguridad.

Para los usuarios con un grado de discapacidad física u otras necesidades especiales. Se utiliza para transferencias desde una posición sentada o acostada.

Peso máximo	XS-L: 275 kg XL-XXL: 400 kg	Lavado	
Tipo	Arnés completo	Percha	2, 3 y 4 puntos
Tipo de material	Poliéster	Tallas	XS - XXL

Universal Comfort



Modelo	Item no.
● Universal Comfort XS	009-09843
● Universal Comfort S	009-09844
● Universal Comfort M	009-09845
● Universal Comfort L	009-09846
● Universal Comfort XL	009-09847
● Universal Comfort XXL	009-09848

Cuándo usarlo

El arnés sin soporte de la cabeza es para los usuarios que tienen un buen control de la cabeza.

Proporciona un buen soporte del cuerpo y estabiliza la pelvis, apoyando la parte superior del cuerpo y dando al usuario una sensación de comodidad y seguridad.

Para los usuarios con un grado de discapacidad física u otras necesidades especiales. Se utiliza para transferencias desde una posición sentada o acostada.

Peso máximo	XS-L: 275 kg XL-XXL: 400 kg	Lavado	
Tipo	Arnés completo	Percha	2 puntos
Tipo de material	Poliéster	Tallas	XS - XXL

Arnés Universal Desechable Comfort



Modelo	Item no. nr.
● Comfort disposable sling S (10 pcs.)	008-04104
● Comfort disposable sling M (10 pcs.)	008-04105
● Comfort disposable sling L (10 pcs.)	008-04106

i Cuándo usarlo

Perfecto para situaciones con necesidades higiénicas elevadas, por ejemplo, si existe riesgo de infección.
El arnés sin Apoyo cabeza es para usuarios que tienen un buen control de la cabeza.
El arnés proporciona un buen soporte del cuerpo y estabiliza la pelvis, apoyando la parte superior del cuerpo y dando al usuario una sensación de comodidad y seguridad.
Para usuarios con algún grado de discapacidad física u otras necesidades especiales.
Se utiliza para transferencias desde una posición sentada o acostada.

Peso máximo	275 kg	Lavado	
Tipo	Arnés completo	Percha	2, 3 y 4 puntos
Materiale Tipo	No tejido	Størrelser	S - M - L

Arnés Universal Desechable Comfort Apoyo cabeza



Modelo	Item no. nr.
● Comfort disposable sling HS S (10 pcs.)	008-04114
● Comfort disposable sling HS M (10 pcs.)	008-04115
● Comfort disposable sling HS L (10 pcs.)	008-04116

i Cuándo usarlo

Perfecto para situaciones con necesidades higiénicas elevadas, por ejemplo, si existe riesgo de infección.
El arnés con Apoyo cabeza es para los usuarios que necesitan un soporte extra alrededor de la cabeza.
El arnés proporciona un buen soporte del cuerpo y estabiliza la pelvis, apoyando la parte superior del cuerpo y dando al usuario una sensación de comodidad y seguridad.
Para usuarios con algún grado de discapacidad física u otras necesidades especiales.
Se utiliza para transferencias desde una posición sentada o acostada.

Peso máximo	275 kg	Lavado	
Tipo	Arnés completo	Percha	2, 3 y 4 puntos
Materiale Tipo	No tejido	Størrelser	S - M - L



i Símbolo de lavado con indicador

Le advierte si el arnés está húmedo o mojado y, por lo tanto, debe ser destruido. Una vez que el arnés esté mojado o húmedo, aparecerá esta advertencia: "NO UTILIZAR. DESTRUIR"

Baño

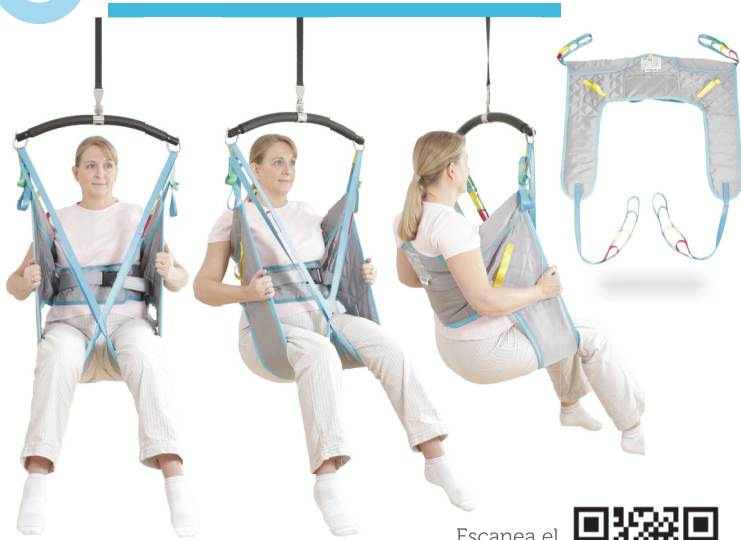

Escanea el código QR para más información



Modelo	Referencia
● Toilet sling XS	009-09543
● Toilet sling S	009-09544
● Toilet sling M	009-09545
● Toilet sling L	009-09546
● Toilet sling XL	009-09547
● Toilet sling XXL	009-09548

Cuándo usarlo

El arnés garantiza una buena postura vertical que facilita el correcto posicionamiento del usuario. Tiene una gran abertura en la parte inferior, lo que hace el aseo y el cambio de ropa más fácil. Se utiliza para traslados desde y hacia el inodoro. Para usuarios que pueden controlar la parte superior del cuerpo y la cabeza. Se utiliza para transferencias desde una posición sentada o semi-sentada.

Peso máximo	275 kg	Lavado	 
Tipo	Half sling	Percha	2, 3 y 4 puntos
Tipo de material	Poliéster	Tallas	XS - XXL

Espalda



Escanea el código QR para más información



Modelo	Referencia
● Low Back XS	009-09633
● Low Back S	009-09634
● Low Back M	009-09635
● Low Back L	009-09636
● Low Back XL	009-09637
● Low Back XXL	009-09638

Cuándo usarlo

El arnés proporciona un excelente apoyo bajo el muslo y desde la pelvis hasta el omóplato. Se utiliza para los usuarios con un buen control de la parte superior del cuerpo y la cabeza. Se utiliza para transferencias desde una posición sentada o semi-sentada.

Peso máximo	275 kg	Lavado	 
Tipo	Half sling	Percha	2, 3 y 4 puntos
Tipo de material	Poliéster	Tallas	XS - XXL



Para caminar



Modelo	Referencia
● Walking XXS	009-09572
● Walking XS	009-09883
● Walking S	009-09884
● Walking M	009-09885
● Walking L	009-09886
● Walking XL	009-09887

Cuándo usarlo

El arnés garantiza seguridad y sujeción, en caso de que el usuario pierda su equilibrio durante el entrenamiento.

Permite varias opciones de ajuste.

Es posible regular alrededor del estómago, la longitud de las correas en las piernas y las correas de hombro.

Utilizado para entrenar con ErgoTrainer o grúas de suelo.

Para usuarios que necesitan ayuda en el entrenamiento para andar o permanecer de pie.

Peso máximo	180 kg	Lavado	 
Tipo	Arnés para caminar	Percha	2, 3 y 4 puntos
Tipo de material	Poliéster	Tallas	XXS - XL



Escanea el código QR para más información



Arnés bipedestador



Modelo	Referencia
● Styling sling S	009-09594
● Styling sling M	009-09595
● Styling sling L	009-09596
● Styling sling XL	009-09597
● Styling sling XXL	009-09598

i Cuándo usarlo

Este arnés proporciona un buen apoyo alrededor de la parte inferior de la espalda, dando al usuario sensación de seguridad cuando se levanta y al estar de pie.

Para los usuarios con buen control de la parte superior del cuerpo y extremidades inferiores.

Se utiliza para transferencias desde una posición sentada.

Peso máximo	275 kg	Lavado	
Tipo	Arnés bipedestador	Percha	2 puntos
Tipo de material	Poliéster	Tallas	S - XXL



Arnés bipedestador 2 cinturones



Modelo	Referencia
● Styling sling 2-belt XS	009-09563
● Styling sling 2-belt S	009-09564
● Styling sling 2-belt M	009-09565
● Styling sling 2-belt L	009-09566
● Styling sling 2-belt XL	009-09567
● Styling sling 2-belt XXL	009-09568

i Cuándo usarlo

El arnés con dos cinturones es adecuado para los usuarios con estómagos grandes, ya que las correas se pueden separar y ajustar por encima y debajo del vientre.

Proporciona una buena sujeción en la parte inferior de la espalda, dando al usuario sensación de seguridad cuando se levanta y al estar de pie.

Para los usuarios con buen control de la parte superior del cuerpo y las extremidades inferiores.

Se utiliza para transferencias desde una posición sentada.

Peso máximo	275 kg	Lavado	
Tipo	Arnés bipedestador	Percha	2 puntos
Tipo de material	Poliéster	Tallas	XS - XXL



Escanea el código QR para más información



WINCARE

S p a i n



**Nuevo modelo: Malla confort
especial baño extra confort**



WINN CARE

S p a i n

WINNCARE SPAIN
Carretera Masía del Juez, 37b
46909- Torrente - Valencia
Tel. +34 96 156 55 21
Fax +34 96 156 03 83