

VERTIKALISATOR KOMPAKT - ELEV UP GURTE



VERTIKALISATOR

- **Kompakt**, handlich und praktisch auf kleinstem Raum
- Für den Transfer in sitzender Position

GURTE

- **Komfort**: eine Serie von gepolsterten Gurten



VERTIKALISATOR COMPACT ELEV UP

Für den Transfer in sitzender Position

Ideal für kleine Räume, Breite über alles: 62,5 cm
 Neue rutschfeste und sehr leicht zu reinigende Fußstütze.
 Höhenverstellbare Schienbeinstütze
 Problemlos abnehmbar und transportierbar.
 Ergonomische Handgriffe.

DIE GURTE FÜR ELEV UP



Bei 30° waschbarer Polypropylengurt

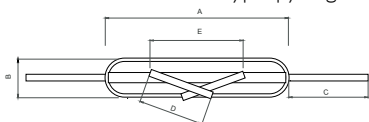

Pflege:



Bei 60° waschbarer Schafffellgurt

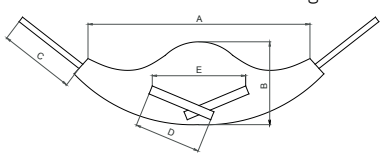

Pflege:



| BEZEICHNUNG | LÄNGE FÜSSE | BREITE ÜBER ALLES | ZWISCHENRAUM | GEWICHT | | MAXIMALES GEWICHT DES PATIENTEN | RÄDER | NORMEN | MOTORISIERUNG, |
|-----------------------|-------------|-------------------|------------------|---------------|----|---------------------------------|---------|-------------------------------------|-----------------------|
| ELEV UP | 110 | 62,5 cm | 50,5 bis 78,5 cm | 40 kg | | 150 kg | Ø 75 mm | NF EN 10535 EN 601-1 EN 601-2 | LINAK IP 45 und IP 65 |
| | A | B | C | D | E | | | | |
| Propylen-Gurt | 90 | 35 cm | Maximal 60 cm | Maximal 85 kg | 40 | 150 kg | | | |
| Schaffell-Gurt | 90 | 20 cm | Maximal 80 cm | Maximal 35 kg | 40 | 150 kg | | | |

Elektrische und mechanische Garantie 3 Jahre, Gurte, Batterie und Fernbedienung 1 Jahr.

DIE GURTE FÜR DIE HEBEVORRICHTUNG FÜR PERSONEN

Benutzer mit einem Gewicht von 150 bis 250 kg

Der Gurt wird an den Patienten angepasst je nach dessen:

- Morphologie (Wahl der Größe),
- Handicap (Umhüllung oder mit Kopfstück)
- Transfertyp (PVC bei Transfer ins Bad und gepolsterte Maschen bei Transfers vom Bett in den Rollstuhl).

Jeder Gurt verfügt über mehrere Befestigungsschnallen, um Ihnen zu helfen:

- beim Platzieren des Patienten in die entsprechende Position,
- beim Einstellen der Höhe des Patienten,
- bei der Festlegung der Farbe zur Befestigung des Gurtes auf derselben Höhe auf jeder Seite.

GURT"U"

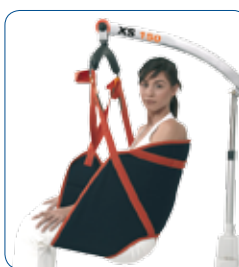

GURT"U" MIT KOPFSTÜCK



GURT HAMAC

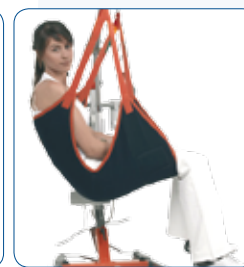

GURT HAMAC

| | A cm | B cm | C cm | D cm | E cm | F cm | G cm |
|----------|------|------|------|------|------|------|------|
| M | 90 | 95 | 50 | 70 | 40 | 40 | 50 |
| L | 105 | 130 | 55 | 115 | 40 | 40 | 60 |

Bad, Größe, M, L
 Gewicht des Patienten
 250 kg

Komfort: Größe M und L
 Gewicht des Patienten
 250 kg

GURT"U"

| | A cm | B cm | C cm | D cm | E cm | F cm | G cm | H cm |
|------------|------|------|------|------|------|------|------|------|
| M | 110 | 105 | 45 | 70 | 40 | 45 | 50 | 20 |
| L | 120 | 115 | 50 | 70 | 40 | 45 | 60 | 20 |
| XXL | 170 | 125 | 90 | 75 | 40 | 45 | 60 | 30 |

Bad, Größe, M, L und XXL
 Gewicht des Patienten 150,
 250 und 300 kg

Komfort: Größe M und L
 Gewicht des Patienten
 250 kg

GURT"U" MIT KOPFSTÜCK

| | A cm | B cm | C cm | D cm | E cm | F cm | G cm | H cm |
|----------|------|------|------|------|------|------|------|------|
| M | 145 | 100 | 85 | 55 | 25 | 50 | 40 | 20 |
| L | 160 | 105 | 90 | 60 | 25 | 50 | 50 | 20 |

Bad, Größe, M, L
 Gewicht des Patienten
 250 kg

Komfort: Größe M und L
 Gewicht des Patienten
 250 kg



Die schraffierten Teile sind verstärkt, um einen besseren Halt zu gewährleisten und ein Verdrehen des Gurtes zu verhindern.

Garantie 1 Jahr

MÉDICATLANTIC Groupe Winnicare - 85670 Saint-Paul-Mont-Penit - Frankreich
 Tel.: +33 (0)2 51 98 55 64 - Fax: +33 (0)2 51 98 59 07 - E-Mail : info@medicatlantic.com

www.winnicare.fr

In dem Bestreben der permanenten Verbesserung seiner Produkte behält ASKLÉ sich das Recht vor, die technischen Merkmale ohne Vorankündigung zu ändern - Fotos nicht verbindlich.

FP000022/2
 03/2013